

**Postup při podání přihlášky
do výběrového řízení
o dotace z rozpočtu SMO
na rok 2014**

OSTRAVA!!!

Na www.ostrava.cz naleznete v pravém dolním rohu odkaz na „Dotace a granty“

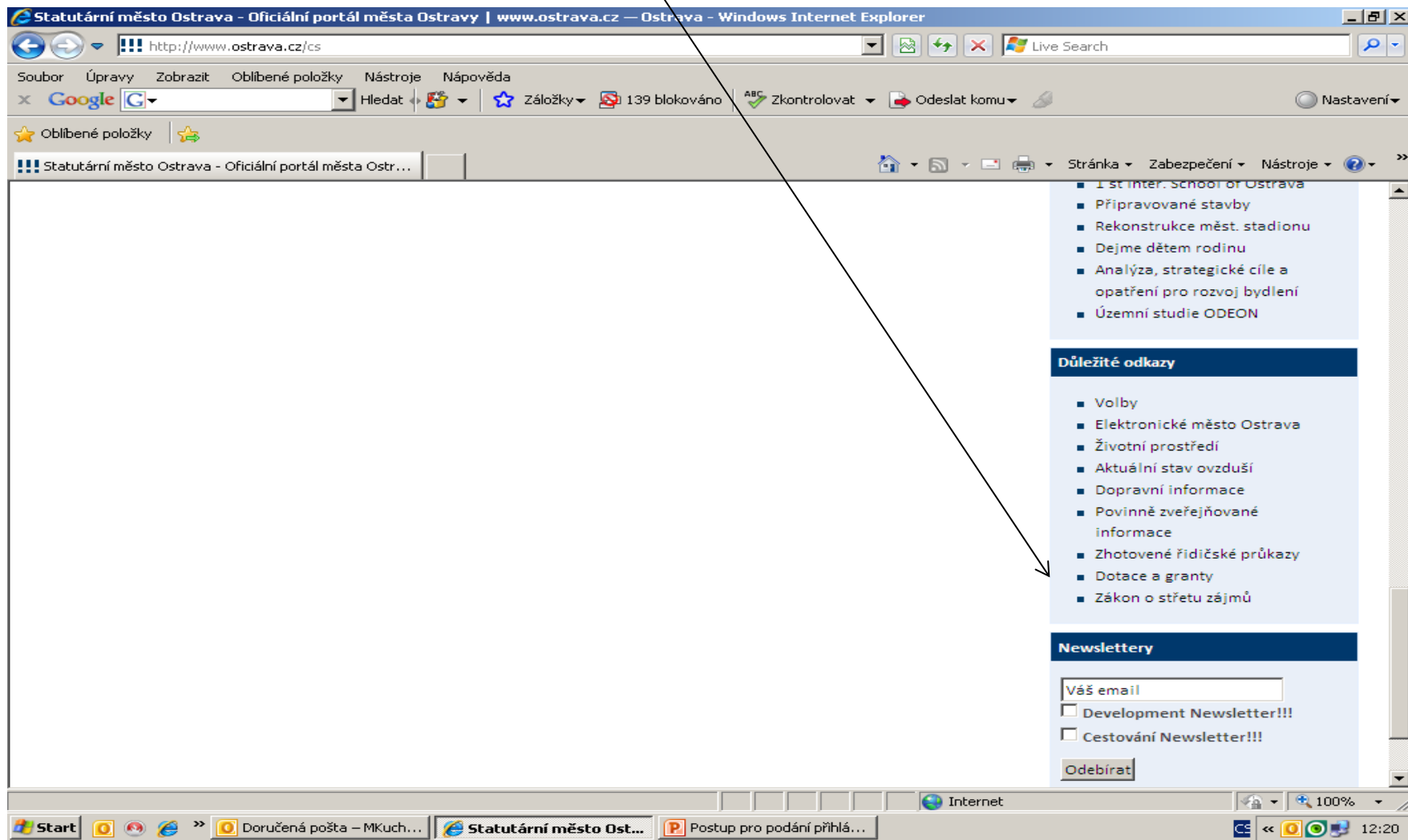

Vyberete oblast

Na této stránce najdete všechny potřebné informace, týkající se dotačního řízení (zásady, formulář přihlášky, povinnou přílohu, odkaz na program 602XML Filler, odkaz na manuál k programu, kontaktní údaje pro metodickou a technickou podporu).

OSTRAVA!!!
Statutární město Ostrava
oficiální portál města

Kontaktní centrum
844 12 13 14

Kontakty »

Zadejte dotaz

Úvod O Ostravě **Úřad** Podnikatel/Investor Turista

Nacházíte se zde: Úvod > Úřad > Magistrát > Odbory magistrátu > Odbor sociálních věcí, školství, sportu a volnočasových aktivit > Oddělení školství, sportu a volnočasových aktivit > Dotace > Školství

Školství

Výběrové řízení na poskytnutí dotací pro oblast školství

Statutární město Ostrava vyhlašuje na základě usnesení zastupitelstva města výběrové řízení pro poskytnutí dotace / grantu z rozpočtu statutárního města Ostravy pro rok 2013 v oblasti školství:

- [Zásady pro poskytnutí dotace \(pdf, 220.1 kB\)](#)
- [Přihláška \(fo, 162.2 kB\)](#)
- [Povinná příloha - Rozpočet projektu \(MS Excel \(xls, 27.0 kB\)\)](#)
- [Povinná příloha - Čestné prohlášení o podpoře de minimis \(doc, 63.5 kB\)](#)

Odkaz ke stažení a nainstalování programu 602XML Filler

- https://www.602.cz/download/602xml/WIN/software602_form_filler.exe

Manuál k programu 602 XML Filler

- http://www.602.cz/602xml_filler/dokumentace

Postup pro podání přihlášky (pdf, 2.7 MB)

Úřad

- Město a jeho orgány
 - Úřední deska
- Magistrát
 - Odbory magistrátu
 - Archiv města Ostravy
 - Kancelář primátora
 - Odbor dopravně správních činností
 - Odbor dopravy
 - Odbor ekonomického rozvoje

Nejdříve je potřeba nainstalovat program **602XML Filler** (ten je potřebný k vyplnění přihlášky).

Po kliknutí na odkaz „**Přihláška – formulář ke stažení**“ se Vám objeví následující nabídka. Kliknete na **Uložit**.

Školství — Ostrava - Windows Internet Explorer

http://www.ostrava.cz/cs/urad/magistrat/odbory-magistratu/odbor-socialnich-veci-skolstvi-sportu-a-volnoc

Soubor Úpravy Zobrazit Oblíbené položky Nástroje Nápověda

Google Hledat Zálочки 139 blokováno Zkontrolovat Odeslat komu Nastavení

Oblíbené položky

Školství — Ostrava

OSTRAVA!!!
Statutární město Ostrava
oficiální portál města

Kontaktní centrum
844 12 13 14

Kontakty »

Zadejte dotaz Vyhledat

Úvod O Ostravě

Nacházíte
Odbor sociálních věcí
Dotace › Školství

Školství
Výběrové řízení

Statutární město
grantu z rozpočtu města

Úřad

- Město a jeho orgány
- Úřední deska
- Magistrát
- Odbory magistrátu
 - Archiv města Ostravy
- Kancelář primátora
- Odbor dopravně správních činností
- Odbor dopravy
- Odbor ekonomického rozvoje

Základní informace

- Přihláška (fo, 162,2 kB)**
- Povinná příloha - Rozpočet projektu MS Excel (xls, 27,0 kB)
- Povinná příloha - Čestné prohlášení o podpoře de minimis (doc, 63,5 kB)

Odkaz ke stažení a nainstalování programu 602XML Filler

- https://www.602.cz/download/602xml/WIN/software602_form_filler.exe

Manuál k programu 602 XML Filler

- http://www.602.cz/602xml_filler/dokumentace

Postup pro podání přihlášky (pdf, 2,7 MB)

Chcete soubor otevřít nebo uložit?

Název: Přihlaska skolstvi 2013.fo
Typ: FO, 162 kB
Zdroj: www.ostrava.cz

Otevřít Uložit Storno

Přestože software stažený z Internetu může být užitečný, některé soubory mohou poškodit počítač. Pokud zdroji plně nedůvěřujete, tento soubor neotevírejte ani neukládejte. [Jaké je riziko?](#)

Start

Doručená pošta – MKuch...

Školství — Ostrava - ...

0% z software602_form...

Postup pro podání přihlá...

Internet

100%

12:36

Zvolíte místo, kam si formulář uložíte.

A "Uložit jako" (Save As) dialog box is open in the foreground, showing the file name "Prihlaska skolstvi 2013" and the file type "FD". The dialog box is set to save the file in the "Dokumenty" folder. The "Uložit" (Save) button is highlighted with a red arrow pointing from the text "uložíte" in the title above. The taskbar at the bottom shows the Start button, several open applications, and the system clock displaying 8:36.

Po vyhledání přihlášky v příslušném adresáři si ji můžete **otevřít** a začít vyplňovat.

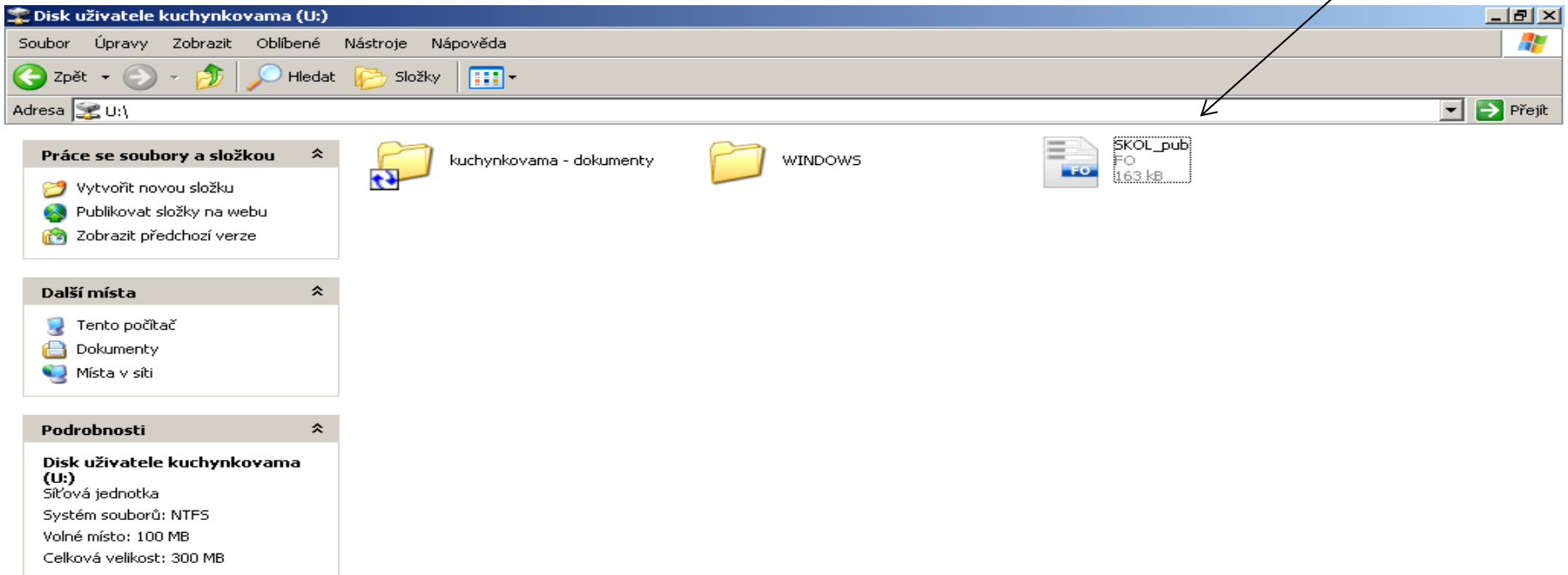

V současné chvíli máte otevřený formulář přihlášky.
Nyní ji můžete začít vyplňovat. Je potřeba vyplnit
všechny položky.

Statutární město Ostrava
magistrát

**Přihláška na poskytnutí účelové dotace z rozpočtu
statutárního města Ostravy**

Oblast školství

| | | | | | |
|---|----------------------|------------------|----|--------|----------------------|
| Období(rok): | <input type="text"/> | víceletá dotace: | Ne | Okruh: | <input type="text"/> |
| Kód a název projektu: | <input type="text"/> | | | | |
| Kód a název projektu obsahující povinné přílohy: | <input type="text"/> | | | | |

Informace o žadateli

| | | | | | |
|---------------------------------------|----------------------|--|--|--|--|
| Právní forma žadatele: | <input type="text"/> | | | | |
| Vyberte právní formu žadatele. | | | | | |

Bankovní údaje

| | | | | | |
|-----------------------|----------------------|---|----------------------|--------------|----------------------|
| Číslo účtu/kód banky: | <input type="text"/> | / | <input type="text"/> | Název banky: | <input type="text"/> |
|-----------------------|----------------------|---|----------------------|--------------|----------------------|

Zpracovatel projektu

| | | | | | |
|------------------------------|----------------------|--------|----------------------|----------------------|--|
| Jméno a příjmení: | <input type="text"/> | | | | |
| Funkce/pracovní zařazení: | <input type="text"/> | | | | |
| Adresa: | <input type="text"/> | | | | |
| Telefonní číslo: | <input type="text"/> | Mobil: | <input type="text"/> | <input type="text"/> | |
| E-mail: | <input type="text"/> | | | | |

Projektová část

V případě, že nevyplníte povinnou položku systém vás na to upozorní.

| Oblast školství | | | |
|--|--|------------------|----|
| Období(rok): | | Víceletá dotace: | Ne |
| Okruh: | | | |
| Skupina: | | | |
| Kód a název projektu: | | | |
| Kód a název projektu obsahující povinné přílohy: | | | |
| Právní forma žadatele: | | | |
| Vyberte právní formu žadatele. | | | |
| Bankovní údaje | | | |
| Číslo účtu/kód banky: | | Název banky: | |
| Zpracovatel projektu | | | |
| Jméno a příjmení: | | | |
| Funkce/pracovní zařazení: | | | |
| Adresa: | | | |
| Telefonní číslo: | | Mobil: | |
| E-mail: | | | |
| Projektová část | | | |
| Název projektu: | | | |
| Popis projektu: | | | |
| Cíl projektu: | | | |

Pokud některou kolonku budete chtít vyplnit v nesprávném formátu systém Vás na to upozorní.

- Statutární město Ostrava magistrát**
- Příhláška na poskytnutí účelové dotace z rozpočtu statutárního města Ostravy**
- Oblast školství** (with error message)
- Informace o žadateli** (with error message: "Vyberte právní formu žadatele.")
- Bankovní údaje**
- Zpracovatel projektu**

The browser window title is "Příhláška školství.fo* - Software602 Form Filler". The taskbar shows the Start button, several application icons, and the system clock at 8:53.

Zde vyberete okruh.

SKOL_pub.fo* - Software602 Form Filler

Domů Zobrazit Nástroje

Schránka Úpravy Data

Statutární město Ostrava
magistrát

**Příhláška na poskytnutí účelové dotace z rozpočtu
statutárního města Ostravy**

Oblast školství

| | | | |
|---|---------------------|--------|--|
| Období(rok): | Víceletá dotace: Ne | Okruh: | |
| Kód a název projektu: | | | |
| Kód a název projektu obsahující povinné přílohy: | | | |

1. Celoroční a dlouhodobé volnočasové aktivity pro žáky škol a klienty školských zařízení
2. Jednorázové akce - volnočasové akce celoměstského charakteru, mezinárodní spolupráce pro žáky škol
3. Celoroční i jednorázové volnočasové aktivity pro děti mateřských škol a klienty školských zařízení
4. Doplnkové výukové programy pro žáky mateřských a základních škol

Informace o žadateli

| | |
|------------------------|--|
| Právní forma žadatele: | |
|------------------------|--|

Vyberte právní formu žadatele.

Bankovní údaje

| | | | |
|-----------------------|---|--------------|--|
| Číslo účtu/kód banky: | / | Název banky: | |
|-----------------------|---|--------------|--|

Zpracovatel projektu

| | |
|---------------------------|--------|
| Jméno a příjmení: | |
| Funkce/pracovní zařazení: | |
| Adresa: | |
| Telefonní číslo: | Mobil: |
| E-mail: | |

Projektová část

SKOL_pub.fo* x

1 / 2 PŘES Okruh dotace

Start | Doručená pošta – MKuch... | e-Spis - Windows Intern... | Postup pro podání přihlá... | SKOL_pub.fo* - Softw... | 12:40

Zde vyberete právní formu.

Přihláška na poskytnutí účelové dotace z rozpočtu statutárního města Ostravy

Oblast školství

| | | | | | |
|--|--|------------------|----|--------|--|
| Období(rok): | | Víceletá dotace: | Ne | Okruh: | |
| Skupina: | | | | | |
| Kód a název projektu: | | | | | |
| Kód a název projektu obsahující povinné přílohy: | | | | | |

Informace o žadateli

| | | | | | |
|------------------------|-----------------------------|--|--|--|--|
| Právní forma žadatele: | Vyberte právní formu | | | | |
| | Fyzická osoba nepodnikající | | | | |
| | Fyzická osoba podnikající | | | | |
| | Právnícká osoba | | | | |

Bankovní údaje

| | | | | | |
|-----------------------|--|--------------|--|--|--|
| Číslo účtu/kód banky: | | Název banky: | | | |
|-----------------------|--|--------------|--|--|--|

Zpracovatel projektu

| | | | | | |
|---------------------------|--|--------|--|--|--|
| Jméno a příjmení: | | | | | |
| Funkce/pracovní zařazení: | | | | | |
| Adresa: | | | | | |
| Telefonní číslo: | | Mobil: | | | |
| E-mail: | | | | | |

Projektová část

| | | | | | |
|-----------------|--|--|--|--|--|
| Název projektu: | | | | | |
| Popis projektu: | | | | | |
| Cíl projektu: | | | | | |

SKOL_sign.fo* x 1 / 2 PŘES Vyberte právní formu žadatele

Start Odeslaná pošta ... SKOL_sign.fo* - ... Dotace 2012 Microsoft Power ... CS 14:15

OSTRAVA!!!

Zde nezapomeňte vyplnit kategorii žadatele, podle Vaší právní formy.

Statutární město Ostrava
magistrát

Příhláška na poskytnutí účelové dotace z rozpočtu statutárního města Ostravy

Oblast školství

| | | | | | |
|---|------|------------------|----|--------|--|
| Období(rok): | 2013 | Víceletá dotace: | Ne | Okruh: | |
| Kód a název projektu: | | | | | |
| Kód a název projektu obsahující povinné přílohy: | | | | | |

| Informace o žadateli | | | |
|-----------------------------|--|--------|--|
| Právní forma žadatele: | Právnícká osoba | | |
| Kategorie žadatele: | | | |
| Název žadatele : | | | |
| Předmět činnosti: | akciová společnost | | |
| Činnost provádí na základě: | církevní organizace | | |
| IC: | městský obvod | | |
| Příspěvek DPH: | nadace, nadační fond | | |
| | obchodní společnost | | |
| | občanské sdružení | | |
| | obecně prospěšná spol. | | |
| | právnícká osoba dle obch. zák. | | |
| Ulice: | příspěvková organizace jiných zřizovatelů | | |
| Obec: | příspěvková organizace města | | |
| | společnost s ručením omezeným | | |
| | školská právnícká osoba | | |
| | školská právnícká osoba zřízená spol. s r.o. | | |
| | vyšší škola | | |
| Telefonní číslo: | | Mobil: | |

Období realizace se vkládá přes kalendář.

Bankovní údaje

Číslo účtu/kód banky: / Název banky:

Zpracovatel projektu

Jméno a příjmení:
Funkce/pracovní zařazení:
Adresa:
Telefonní číslo: Mobil:
E-mail:

Projektová část

Název projektu:
Popis projektu:
Cíl projektu:
Záměr a způsob realizace:
Termín od: Termín do:
Časový plán a místo realizace:
Charakteristika a velikost cílové skupiny (počet):
Počet žáků, dětí, členů do 26 let v subjektu:
Byl-li projekt nebo jemu podobný realizován v posledních 3 letech, uveďte kdy a v jaké výši:
Prezentace města:

Rozpočet

Účel použití: Specifikace položek (rozvedte textem, neuvádějte částky)
Celkové náklady: Kč

| po | út | st | čt | pá | so | ne |
|----|----|----|----|----|----|----|
| 30 | 31 | 1 | 2 | 3 | 4 | 5 |
| 6 | 7 | 8 | 9 | 10 | 11 | 12 |
| 13 | 14 | 15 | 16 | 17 | 18 | 19 |
| 20 | 21 | 22 | 23 | 24 | 25 | 26 |
| 27 | 28 | 29 | 30 | 31 | 1 | 2 |
| 3 | 4 | 5 | 6 | 7 | 8 | 9 |

Dnes: 26.9.2013

Rozpočet – vyberte vždy jednu **položku** rozpočtu. Vedlejší sloupec slouží k bližší **specifikaci položky**.

| Rozpočet | |
|--|--|
| Celková požadav | Specifikace položek (rozveďte textem, uveďte částky) |
| DDHM (do 40. tis. Kč) | |
| opravy a udržování v souvislosti s realizací projektu | |
| Ubytování | |
| Stravování účastníků | |
| Nájemné vč. služeb | |
| převážení osob a materiálů | |
| věcné ceny, odměny pro soutěžící | |
| služby spojené s realizací dotace (ozvučení, moderování, bezpečnost akce apod) | |
| zřízení a správa webových stránek | |
| Osobní náklady | |
| Spotřební materiál (do 3.000,- Kč) | |
| Propagace a tisk | |
| Jiné náklady (specifikujte) | |

V případě většího množství položek klikněte na **zelené plus**, kterým se dodá další možnost výběru položky.

Název projektu:
Popis projektu:
Cíl projektu:
Záměr a způsob realizace:
Termín od: **Termín do:**
Časový plán a místo realizace:
Charakteristika a velikost cílové skupiny (počet):
Počet žáků, dětí, členů do 26 let v subjektu:
Byl-li projekt nebo jemu podobný realizován v posledních 3 letech, uveďte kdy a v jaké výši:
Prezentace města:

Rozpočet

| Číslo položky | Specifikace položek (rozverte textem, neuvádějte částky) |
|---------------|--|
| 1 | převážně osob a materiálů |

Celkové náklady: Kč
Požadovaná výše dotace: Kč

Zadatel stvrzuje, že ke dni podání žádosti nemá finanční závazky po lhůtě splatnosti vůči rozpočtu statutárního města Ostrava a organizacím zřízeným a založeným městem.

1/2 Prokešovo nám. 8, 729 30 Ostrava IČ 00845 451 DIČ CZ00845 451
www.ostrava.cz Číslo účtu 27-1649297309/0800

OSTRAVA!!!

Přihlášku si můžete v průběhu vyplňování průběžně **ukládat**.

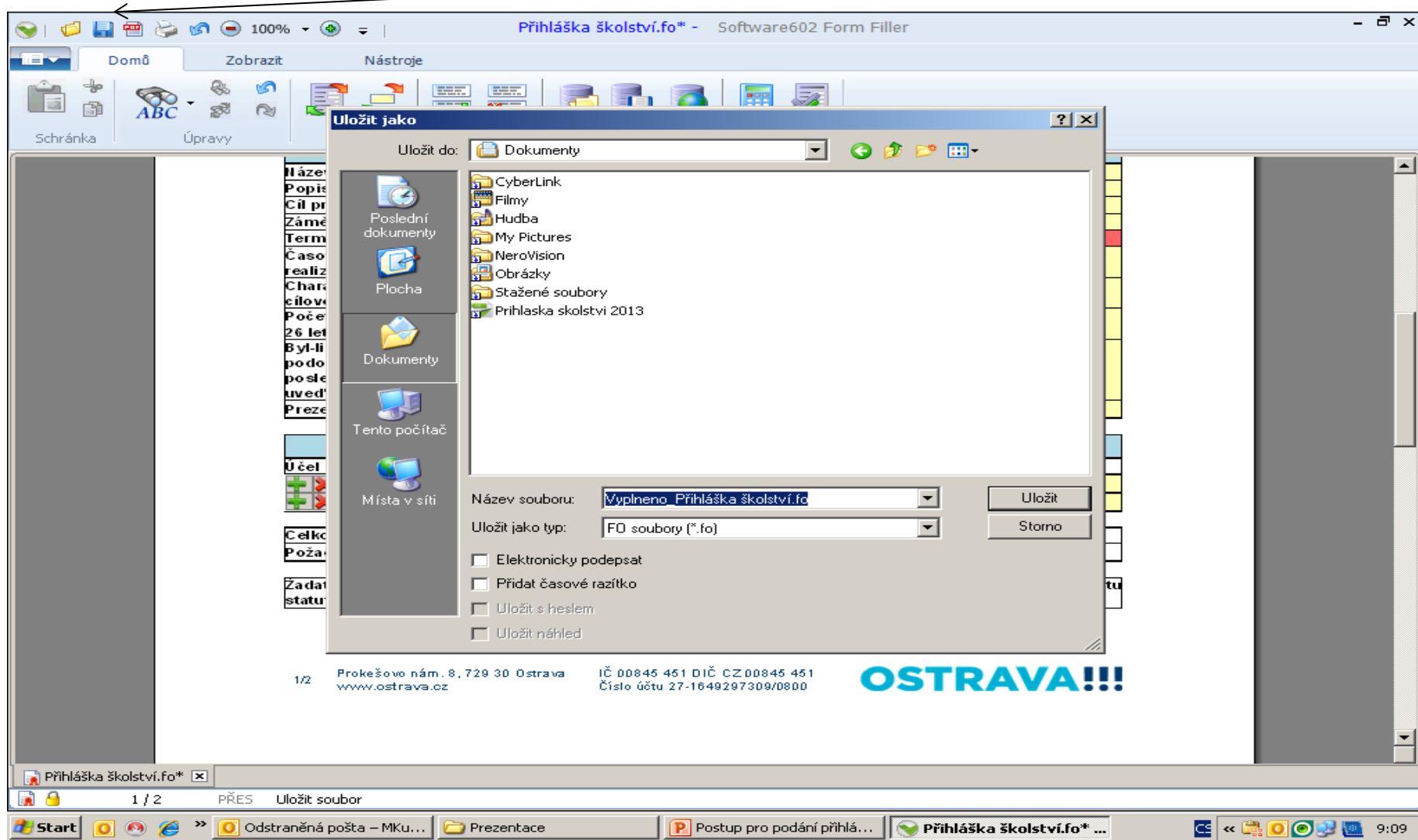

Následujícím krokem je přiložení povinné **přílohy** (rozpočet projektu) z počítače k elektronické přihlášce.

POZOR! Pro různé oblasti jsou různé typy formulářů.

Cestné prohlášení žadatele, že ke dni podání žádosti **nemá** v evidenci daní zachyceny daňové nedoplatky, a to jak v České republice, tak v zemi sídla, místa podnikání, či bydliště žadatele, že **nemá** nedoplatek na pojistném na veřejném zdravotní pojištění, a to jak v České republice, tak v zemi sídla, místa podnikání, či bydliště žadatele a že **nemá** nedoplatek na pojistném na sociálním zabezpečení a příspěvku na státní politiku zaměstnanosti, a to jak v České republice, tak v zemi sídla, místa podnikání, či bydliště žadatele.

Elektronické přílohy

| | |
|---|--|
| Předběžný celkový rozpočet projektu s rozpisem nákladů na jednotlivé nákladové položky a další zdroje financování | |
|---|--|

24 z 24 – Schránka
Položka byla umístěna do schránky.

Tímto tlačítkem si můžete svoji přihlášku uložit.

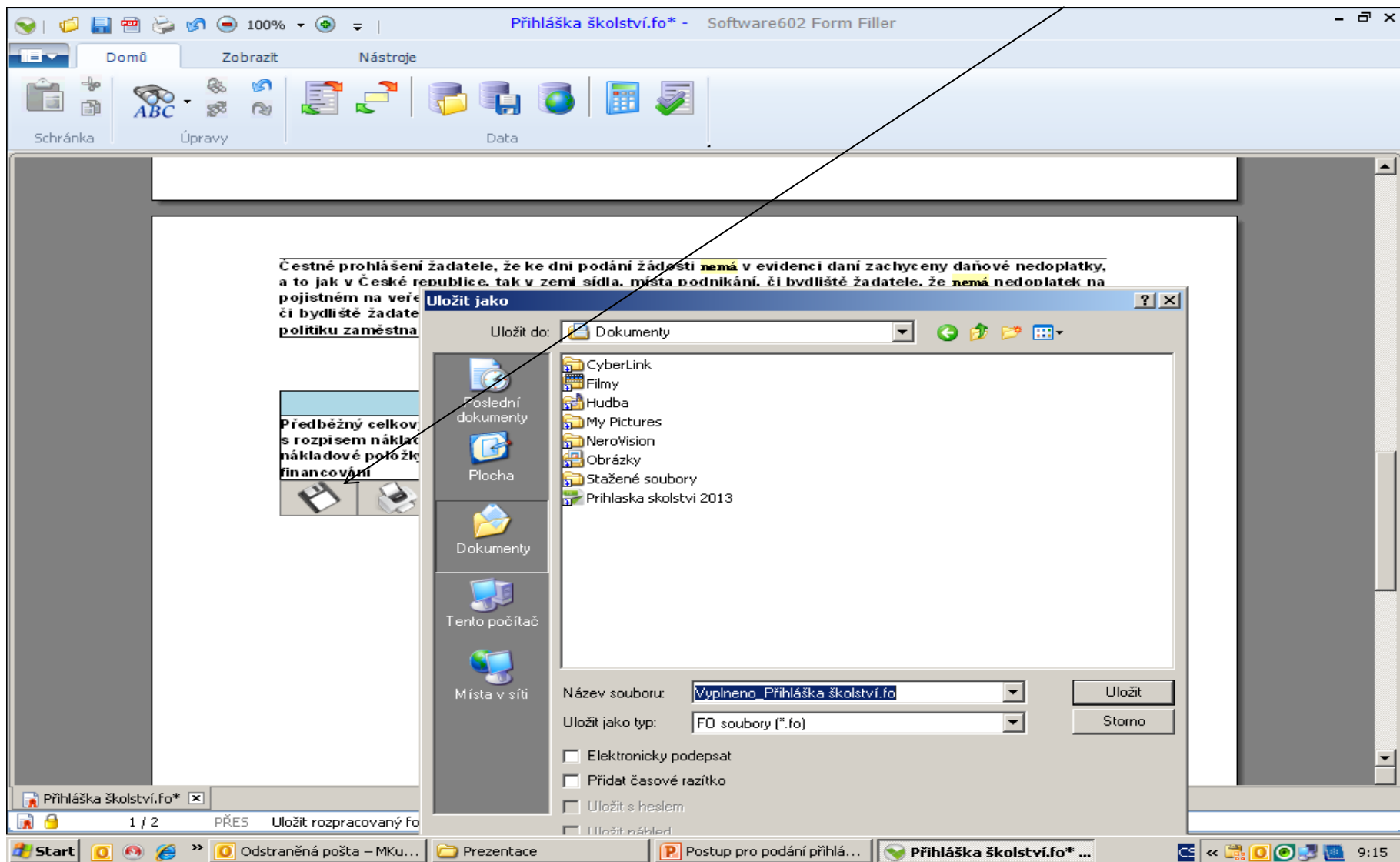

Tímto tlačítkem si můžete svoji přihlášku vytisknout.

Cestné prohlášení žadatele, že ke dni podání žádosti nemá v evidenci daní zachyceny daňové nedoplatky, a to jak v České republice, tak v zemi sídla, místa podnikání, či bydliště žadatele, že nemá nedoplatek na pojistném na veřejném zdravotní pojištění, a to jak v České republice, tak v zemi sídla, místa podnikání, či bydliště žadatele a že nemá nedoplatek na pojistném na sociálním zabezpečení a příspěvku na státní politiku zaměstnanosti, a to jak v Če

Předběžný celkový rozpočet projektu s rozpisem nákladů na jednotlivé nákladové položky a další zdroje financování

Below the text are two printer icons. A "Tisk" (Print) dialog box is open, showing the following settings:

- Wybrat tiskárnu: (unchecked)
- Tiskárna: \\pnsrv3.mmo.cz\HP LJ 1320 k (dropdown menu)
- Stav: Připravena
- Typ: HP Universal Printing PCL 6 (v5.1)
- Umístění: odbor svs, kancl 415
- Komentář: (empty)
- Rozsah stránek: Vše, Stránky: (text input field)
- Kopie: Počet kopií: 1 (spin box), Kompletovat

The taskbar at the bottom shows the Start button, taskbar icons for "Odstraněná pošta - MKU...", "Prezentace", "Postup pro podání přihlá...", and "Přihláška školství.fo* ...". The system tray shows the date and time as 9:16.

Tímto tlačítkem odešlete svoji přihlášku do systemu.

Přihláška školství.fo* - Software602 Form Filler

Domů Zobrazit Nástroje

Schránka Úpravy Data

Zadatel stvrzuje, že ke dni podání žádosti **nemá** finanční závazky po lhůtě splatnosti vůči rozpočtu statutárního města Ostrava a organizacím zřízeným a založeným městem.

1/2 Prokešovo nám. 8, 729 30 Ostrava IČ 00845 451 DIČ CZ00845 451
www.ostrava.cz Číslo účtu 27-1649297309/0800

OSTRAVA!!!

Cestné prohlášení zadatele, že ke dni podání žádosti **nemá** v evidenci daní zachyceny daňové nedoplatky, a to jak v České republice, tak v zemi sídla, místa podnikání, či bydliště zadatele, že **nemá** nedoplatek na pojistném na veřejném zdravotní pojištění, a to jak v České republice, tak v zemi sídla, místa podnikání, či bydliště zadatele a že **nemá** nedoplatek na pojistném na sociálním zabezpečení a příspěvku na státní politiku zaměstnanosti, a to jak v České republice, tak v zemi sídla, místa podnikání, či bydliště zadatele.

Elektronické přílohy

Předběžný celkový rozpočet projektu s rozpisem nákladů na jednotlivé nákladové položky a další zdroje financování

1 / 2 PŘES Tisk vyplněného formuláře na tiskárnu

Start Odstraněná pošta - MKU... Prezentace Postup pro podání přihlá... Přihláška školství.fo* ... 9:17

OSTRAVA!!!

Kontaktní osoba pro oblast školství

Ing. Martina Kuchyňková, mkuchynkova@ostrava.cz, 599 444 264

Kontakty pro technickou podporu

helpdesk.dotace@ostrava.cz

telefon: 599 456 789

OSTRAVA!!!